

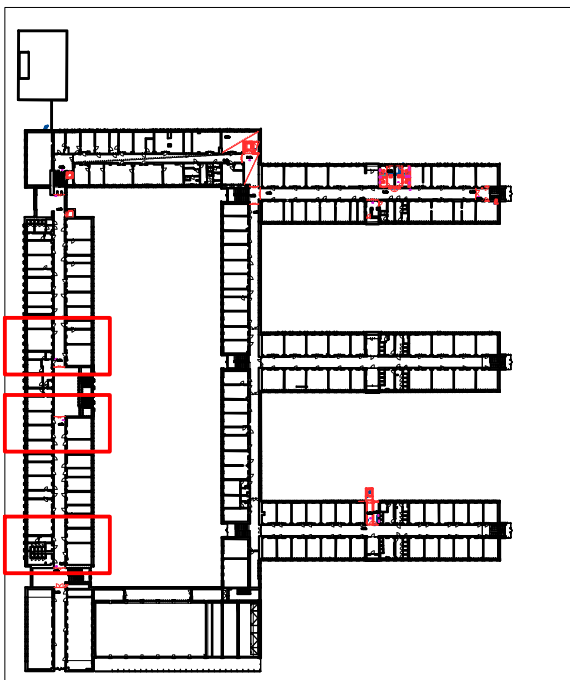

Název projektu: Celouniverzitní centrum TV pro studenty SSP - vertikální mobilita studentů se SP Univerzita Karlova, Fakulta tělesné výchovy a sportu, José Martího 269/31, 162 52 - Praha 6 – Veveslavín katastrální území Veveslavín 729353, parc. č. 302/28, 302/7			
Stavebník: Univerzita Karlova, Fakulta tělesné výchovy a sportu José Martího 269/31, 162 52 - Praha 6 - Veveslavín IČO: 00216208			
Generální projektant: DPU Revit s.r.o. Běchovická 701/26, Strašnice (Praha 10) 100 00 Praha, IČO: 28711335		Koordinátor projektu: Tomáš Richter tel.: +420 725 724 895 tomas.richter@dpurevit.cz	
Projektant části: Ing. arch. Marek Lehmann Pujmanové 1553/14 Praha 4 140 00, e-mail: lehmann@archigroup.cz, tel. +420 603957834			
Vypracoval: Ing. arch. Marek Lehmann, Ing. arch. Šimon Vitásek			
Část: D.1.1. Stavebně architektonická část		Revize: Revize se zapracováním DOSS	
Umístění: ±0,000 = 314,43 m. n. m. BPV, souřadnicový systém S-JTSK		Datum: 02/2024	Měřítko: 1:100
		Formát: 2xA4	
Název výkresu: SO09 Půdorys 3NP		Číslo výkresu: D.1.1.2.2.29	Stupěň: DPS
		Paré:	



!!! Veškeré přesné rozměry stavajícšho stavu bude nutno zaměřit na stavbě !!!